PŘÍČNÝ ŘEZ D–D

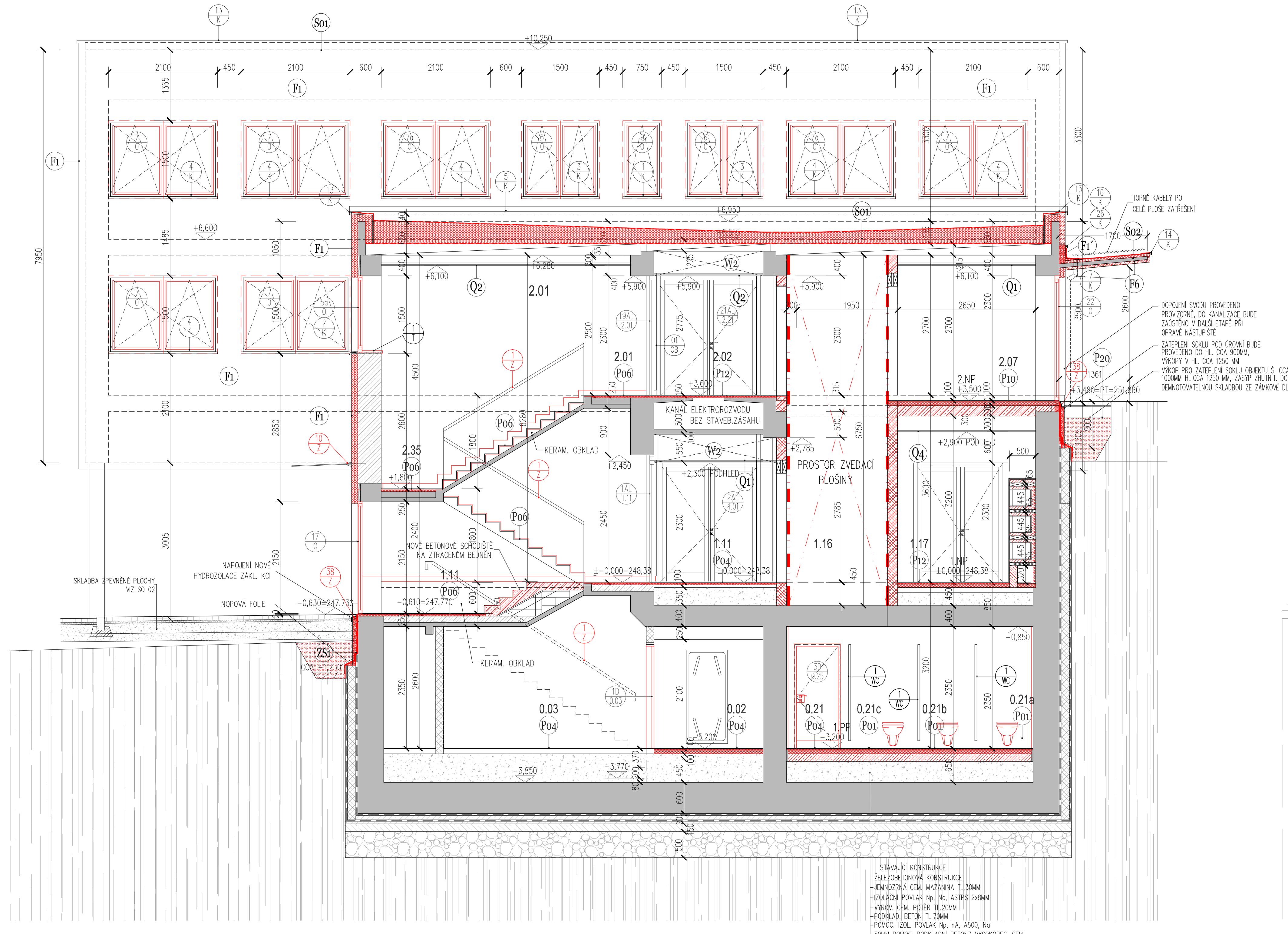

PŘÍČNÝ ŘEZ C–C

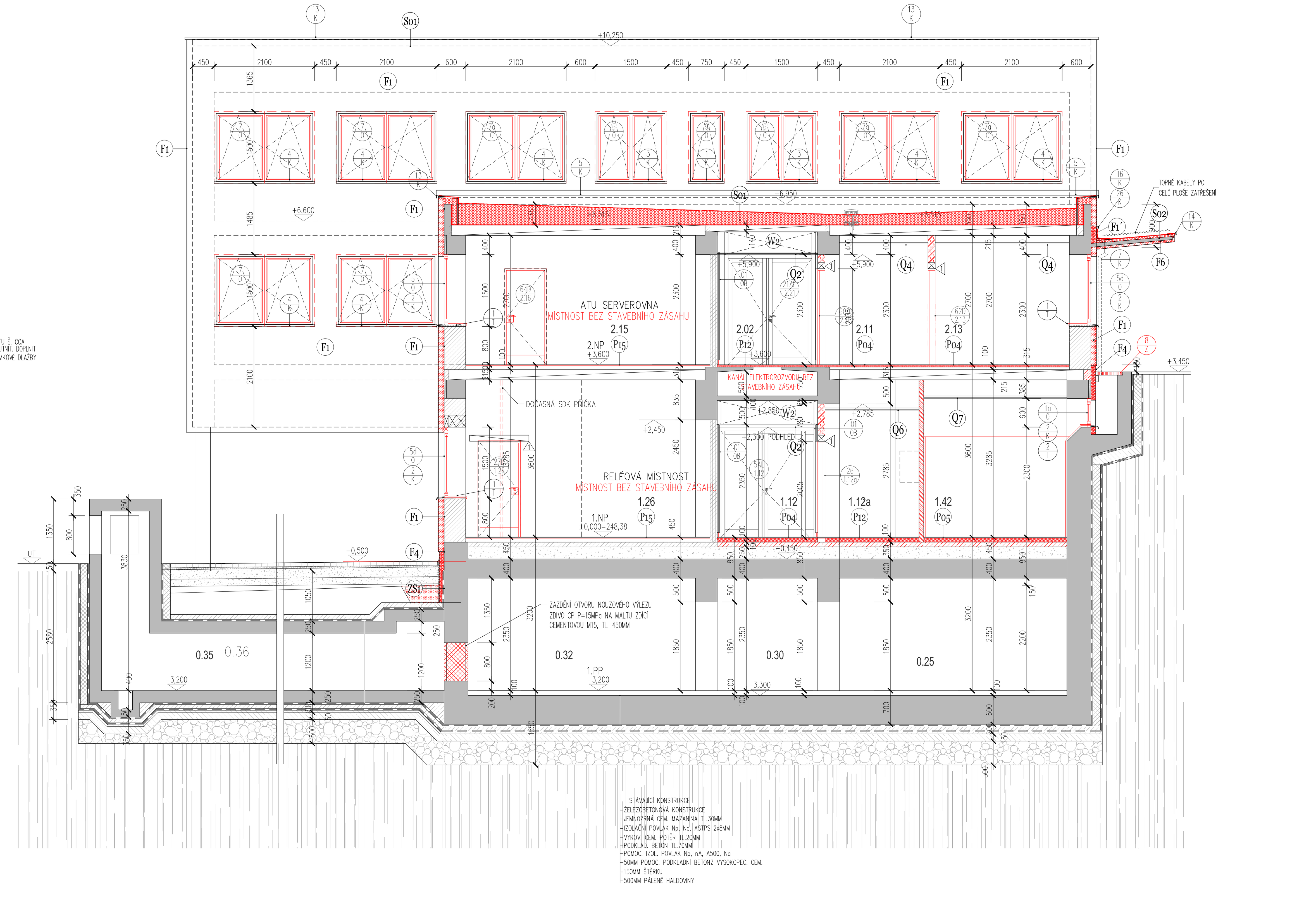

LEGENDA MATERIÁLŮ

- STÁVAJÍCÍ KONSTRUKCE–ŽELEZOVÝ BETON (B170, TŘ II, B12,5)
- STÁVAJÍCÍ CIHELNÉ ZDIVO NA MALTU NASTAVOVANOU, CIHLY P 100
- STÁVAJÍCÍ CIHELNÉ ZDIVO NA MALTU CEMENTOVOU, CIHLY P 100
- STÁVAJÍCÍ ZDIVO Z DUTÝCH CIHEL NA MALTU NASTAVOVANOU, CIHLY DVOUDĚROVÉ
- TVÁRNICE Z AUTOKLÁVOVÉHO PÓROBETONU KATEGORIE I, 450x249x599MM, fb=3,5MPa, TL.450 MM NA TENKOVRSTVOU ZDÍCÍ MALTU TL. DLE DOKUMENTACE, POVRCH VÝZTUŽNÁ TKANINA DO LEPIDLA
- ZDIVO CP P=15MPa NA MALTU ZDÍCÍ CEMENTOVOU M15, TL. 450MM
- NOVÉ ZDIVO Z CIHELNÝCH BLOKŮ TL. 300MM P 10 NA MALTU PRO TENKÉ SPÁRY,ZDÍCÍ SKUPINA 2
- NOVÉ ZDIVO TL. 300MM Z AKUSTICKÝCH CIHELNÝCH DĚROVANÝCH BLOKŮ 247x300x238MM, Rw=56dB, P=15MPa NA MALTU M10
- NOVÉ ZDIVO TL. 190MM Z AKUSTICKÝCH CIHELNÝCH DĚROVANÝCH BLOKŮ 372x190x238MM, Rw=52dB, P=15MPa NA MALTU M10
- TVÁRNICE Z AUTOKLÁVOVÉHO PÓROBETONU KATEGORIE I, 200x249x599MM, fb=2,8MPa, TL.200 MM NA TENKOVRSTVOU ZDÍCÍ MALTU
- TVÁRNICE Z AUTOKLÁVOVÉHO PÓROBETONU KATEGORIE I, 150x249x599MM, fb=2,8MPa, TL.150 MM NA TENKOVRSTVOU ZDÍCÍ MALTU
- TVÁRNICE Z AUTOKLÁVOVÉHO PÓROBETONU KATEGORIE I, 100x249x599MM, fb=2,8MPa, TL.100 MM NA TENKOVRSTVOU ZDÍCÍ MALTU
- PŘEDSTĚNY Z TVÁRNIC Z AUTOKLÁVOVÉHO PÓROBETONU KATEGORIE I, TL. 100(150,300)x249x599MM, fb=2,8MPa, TL.100,150,300 MM NA TENKOVRSTVOU ZDÍCÍ MALTU
- TVÁRNICE ZTRACENÉHO BEDNĚNÍ Z VIBROLISOVANÉHO BETONU TL. 300 MM VYLITÉ BETONEM VYZTUŽENÉ OCELÍ VIT ČÁST 200_STATIKA
- TVÁRNICE ZTRACENÉHO BEDNĚNÍ Z VIBROLISOVANÉHO BETONU TL. 200 MM VYLITÉ BETONEM VYZTUŽENÉ OCELÍ VIT ČÁST 200_STATIKA
- TVÁRNICE ZTRACENÉHO BEDNĚNÍ Z VIBROLISOVANÉHO BETONU TL. 150 MM VYLITÉ BETONEM VYZTUŽENÉ OCELÍ VIT ČÁST 200_STATIKA
- ŽB NADBETONÁVKY V 1.PP – 2.NP, BETON C 20/25–XC1, OCEL B 500B, SÍTĚ BSt500M
- PODKLADNÍ BETONY, TL. DLE DOKUMENTACE, BETON C 16/20, SÍTĚ ø6,3x100/ø6,3x100 – BSt500M
- PŮVODNÍ ROSTLÝ TERÉN

POZNÁMKA

1. NA STAVBĚ BUDOU POUŽITY JEN TAKOVÉ MATERIÁLY, KTERÉ JSOU ATESTOVÁNY A JSOU CERTIFIKOVÁNY.
2. VZHLEDEM K TOMU, ŽE SE JEDNÁ O REKONSTRUOVANÝ OBJEKT, MŮŽE V PRŮBĚHU STAVEBNÍCH PRACÍ DOJÍT K ODCHYLCE OD PROJEKTU. V TAKOVÉM PŘÍPADĚ JE DODAVATEL STAVBY POVINEN NEPRODLENĚ INFORMOVAT PROJEKTANTA A INVESTORA A NEPOKRAČOVAT V PŘÍSLUŠNÉ PRÁCI DO DOBY JEJICH ROZHODNUTÍ.
3. VEŠKERÉ ROZMĚRY JSOU POUZE ORIENTAČNÍ. ROZMĚRY NUTNO OVĚŘIT NA STAVBĚ PŘI REALIZACI.
4. ZMĚNY STAVBY OPROTI PROJEKTU LZE PROVÉST JEN NA ZÁKLADĚ PÍSEMNÉHO SOUHLASU INVESTORA, STAVEBNÍHO DOZORU INVESTORA A PROJEKTANTA, PODLE ŘÁDNÉ PROJEKTOVÉ DOKUMENTACE.
5. PŘED ZAPOČETÍM STAVEBNÍCH PRACÍ NA STAVBĚ JE NUTNÉ PROVÉST PRACOVNÍ SCHŮZKU ZA PŘÍTOMNOSTI INVESTORA, (VČ. STAVEBNÍHO DOZORU INVESTORA), DODAVATELE A PROJEKTANTA S CÍLEM VYJASNĚNÍ VŠECH POSTUPŮ A ZÁMĚRŮ.
6. POZOR!
PO CELÉM OBJEKTU VÝPRAVNÍ BUDOVY VEDOU KABELOVÉ ROZVODY, KTERÉ ZAJIŠŤUJÍ PROVOZ VLAKŮ PO KOLEJIŠTI!!! TYTO KABELOVÉ ROZVODY SE NESMÍ PORUŠIT!!!! HLAVNÍ TRASA KABELŮ VEDE PODZEMNÍM KANÁLEM ZE ZÁPADNÍ FASÁDY DO ELEKTROKANÁLU POD PODLAHOU 1.NP DO RELEOVÉ MÍSTNOSTI (M.Č.1.26) A ODTUD PŘES ELEKTROKANÁL MEZI 1.NP A 2.NP V CHODBĚ DO DOPRAVNÍ KANCELÁŘE (M.Č.2.03). JEDNÁ SE O SÍTĚ SŽDC. DÁLE SE NA STAVBĚ VYSKYTUJÍ SÍTĚ SILNOPROUDŮ A SLABOPROUDU SPOLEČNOSTÍ O2 Telefónica, UPC, PODA, SŽDC, (POPŘ. ČD TELEMATIKA) JEJICHŽ TRASA NENÍ ZNÁMA, ALE ROVNĚŽ ZAJIŠŤUJE PROVOZ NA DRÁZE A NESMÍ DOJÍT K JEJICH POŠKOZENÍ!!! TRASA SÍTÍ ČD TELEMATIKA JE NAZNAČENA V PŮDORYSU 2.NP
VEŠKERÉ BOURACÍ PRÁCE BUDOU PROVÁDĚNY S VELKOU OPATRNOSTÍ NA MOŽNOST NÁLEZU NEIDENTIFIKOVANÝCH KABELŮ VN, NN, SLABOPROUDU, SDĚLOVACÍCH KABELŮ, OPTICKÝCH KABELŮ A DALŠÍCH MOŽNÝCH VEDENÍ. KABELY NEBUDOU ODPOJOVÁNY ANI JINAK UPRAVOVOVÁNY BEZ VYJÁDŘENÍ PŘÍSLUŠNÉHO SPRÁVCE. KABELY NENÍ MOŽNÉ PŘESEKNOUT! KABELY MOHOU BÝT POD NAPĚTÍM!
7. VEŠKERÉ PRÁCE SOUVISEJÍCÍ S BETONÁŽÍ PODLAHOVÉ KONSTRUKCE OSAZOVÁNÍM OBJEKTOVÝCH DILATACÍ A DILATACÍ V DLAŽBĚ V RASTRU 6X6M BUDOU KONZULTOVÁNY S FIRMAMI, KTERÉ TYTO PRÁCE BUDOU PROVÁDĚT. OSAZENÍ VŠECH DILATACÍ BUDE V ROVINĚ S DLAŽBOU.
8. DILATACE OBJEKTOVÉ BUDOU VYNECHÁNY PŘI BETONÁŽI PODLAHY, DILATACE V DLAŽBĚ MOHOU BÝT DODATEČNĚ PROŘEZÁNY V RASTRU 6x6M A DILATACE JE NUTNO POLOHOVĚ PŘESNĚ DODRŽET I V DLAŽBĚ
9. DILATAČNÍ SPÁRY OBJEKTU JE NUTNÉ NA PŘÍSLUŠNÝCH MÍSTECH OPATŘIT SYSTÉMOVÝMI DILATACEMI – VIZ. VÝKR. Č.133 VÝPIS VÝROBKŮ – DILATACE.
10. SÁDROKARTONOVÉ PŘÍČKY A PŘEDSTĚNY BUDOU PROVEDENY DLE TECHNOLOGICKÝCH PRAVIDEL PRO SÁDROKARTON. VŠECHNY SÁDROKARTONOVÉ PŘÍČKY BUDOU ZALOŽENY NA CEMENTOVÝ SAMONIVELAČNÍ POTĚR TEDY POD ÚROVEŇ ČISTÉ PODLAHY.
11. PROTIPOŽÁRNÍ PŘÍČKY A PŘEDSTĚNY BUDOU PROVEDENY S PROTIPOŽÁRNÍ ODOLNOSTÍ DLE POŽÁRNÍ ZPRÁVY, DLE VEŠKERÝCH PROTIPOŽÁRNÍCH PŘEDPISŮ A TECHNOLOGICKÝCH PRAVIDEL PRO REALIZACI PROTIPOŽÁRNÍCH PODHLEDŮ A V SOULADU S POŽÁRNĚ BEZPEČNOSTNÍM ŘEŠENÍM STAVBY, KTERÉ JE SOUČÁSTÍ DOKUMENTACE ZPRACOVANÉ NA ÚROVNI STAVEBNÍHO POVOLENÍ.
12. SÁDROKARTONOVÉ PODHLEDY BUDOU PROVEDENY DLE TECHNOLOGICKÝCH PRAVIDEL PRO SÁDROKARTON (NAPŘ. KNAUF, RIGIPS APOD.).
13. PROTIPOŽÁRNÍ PODHLEDY BUDOU PROVEDENY DLE VEŠKERÝCH PROTIPOŽÁRNÍCH PŘEDPISŮ A TECHNOLOGICKÝCH PRAVIDEL PRO REALIZACI PROTIPOŽÁRNÍCH PODHLEDŮ A V SOULADU S POŽÁRNĚ BEZPEČNOSTNÍM ŘEŠENÍM STAVBY, KTERÉ JE SOUČÁSTÍ DOKUMENTACE.
14. VESTAVĚNÁ SVĚTLA A KLIMATIZAČNÍ JEDNOTKY POPŘ. JINÁ VESTAVNÁ ZAŘÍZENÍ V PROTIPOŽÁRNÍCH PODHLEDECH BUDOU OPATŘENA Z VRCHNÍ STRANY NAD PODHLEDEM OCHRANNÝM OPLÁŠTĚNÍM (NIKOU) S POŽADOVANOU POŽÁRNÍ ODOLNOSTÍ DLE PODHLEDU, VE KTERÉM JSOU ZABUDOVÁNA.
15. ROZMĚRY SKŘÍNÍ ELEKTRO NEJSOU SPECIFIKOVÁNY, POLOHA A ROZMĚRY BUDOU UPŘESNĚNY DLE DODÁVKY SKŘÍNÍ NA STAVBĚ. ROZMĚRY SE MOHOU LIŠIT PODLE DODAVATELE.
16. DRÁŽKY A VYBRÁNÍ PRO ZTI, UT, VZT, EL BUDOU PROVEDENY VE STÁVAJÍCÍM ZDIVU DLE PŘÍSLUŠNÝCH TECHNOLOGICKÝCH PRAVIDEL. DRÁŽKY NEBUDOU SEKÁNY, ALE VYFREZOVÁNY. ZÁSADNĚ NEBUDOU ŽÁDNÉ DRÁŽKY PROVÁDĚNY V NOSNÉ KONSTRUKCI. POKUD BUDE NUTNO DRÁŽKU PROVÉST JE NUTNO KONTAKTOVAT STATIKA.
17. VEŠKERÉ ROZVODY JSOU DETAILNĚ SPECIFIKOVÁNY NA VÝKRESECH JEDNOTLIVÝCH PROFESÍ. VODOROVNÉ ROZVODY ZT, UT, EL, VZT (VYJMA 1.PP) BUDOU PROVEDENY NAD PODHLEDEM. ROZVODY BUDOU PROVEDENY PŘED MONTÁŽÍ PODHLEDU.
18. NOVÉ ZDĚNÉ STĚNY A PŘÍČKY BUDOU VYZDĚNY Z CIHELNÝCH DĚROVANÝCH BLOKŮ A TVÁRNIC Z AUTOKLÁVOVÉHO PÓROBETONU KATEGORIE I, TL. DLE PROJEKTU A DLE TECHNOLOGICKÝCH PRAVIDEL PRO DANÝ MATERIÁL.
19. VE VŠECH TECHNOLOGICKÝCH MÍSTNOSTECH V BUDOVĚ BUDE STÁVAJÍCÍ KRYTINA PODLAHY ZACHOVÁNA.
20. ROZHRANÍ RŮZNÝCH MATERIÁLŮ POVRCHŮ PODLAHY V MÍSTĚ DVEŘÍ JE SITUOVÁNO NA PODÉLNOU OSU DVEŘNÍHO KŘÍDLA, ROZHRANÍ MATERIÁLU JE ŘEŠENO PRAHEM, POPŘ. PŘECHODOVOU LIŠTOU.
21. STAVEBNÍ OTVORY PRO DVEŘE (POLOŽKY OZN –/D, BUDOU VE ZDIVU PROVEDENY VŽDY VĚTŠÍ NEŽ JSOU UVEDENÉ JMENOVITÉ ROZMĚRY DVEŘÍ UVEDENÉ NA VÝKRESE. ŠÍŘKA BUDE VĚTŠÍ O 35MM NA KAŽDÉ STRANĚ A VÝŠKA O 35 MM, PRO OCELOVÉ ZÁRUBNĚ PRO DODATEČNOU MONTÁŽ (DLE VÝKRESU .
22. STÁVAJÍCÍ VNITŘNÍ OMÍTKY BUDOU ODSTRANĚNY, VYJMA TECHNOLOGICKÝCH MÍSTNOSTÍ – VIZ. VÝKRESY **Č. 112–114.** NA OČIŠTĚNÝ POVRCH, PO ODSTRANĚNÝCH STÁVAJÍCÍCH OMÍTKÁCH, BUDE APLIKOVÁNA NOVÁ SÁDROVÁ OMÍTKA HLADKÁ.
23. V MÍSTNOSTECH S NOVÝMI OMÍTKAMI BUDOU OSAZENY V ROZÍCH ROHOVÉ LIŠTY. V MÍSTECH NAVAZOVÁNÍ STÁVAJÍCÍ KONSTRUKCE NA NOVOU KONSTRUKCI BUDE DO OMÍTKY VLOŽENA ARM. SÍŤOVINA.
24. VŠECHNY ROHY VČ. ŠPALET OKEN BUDOU V OMÍTKÁCH OPATŘENY ROHOVNÍKY VNITŘNÍ OMÍTKY BUDOU OPATŘENY 2x VÝZTUŽNOU TKANINOU, KLADENOU DO LEPÍCÍ A STĚRKOVÉ MALTY.
25. V MÍSTNOSTECH KDE ZŮSTÁVÁ ZACHOVÁNA STÁVAJÍCÍ OMÍTKA BUDE, V PŘÍPADECH KDE TO UMOŽNÍ TECHNOLOGICKÁ A TECHNICKÁ PRAVIDLA PRO PROVOZ NA DRÁZE, STÁVAJÍCÍ OMÍTKA PO OČIŠTĚNÍ LOKÁLNĚ OPRAVENA A PROVEDENA VÝMALBA DANÉHO MÍSTA. (PŘEDPOKLAD 20% Z PLOCHY MÍSTNOSTÍ TECHNOLOGIÍ)
26. VEŠKERÉ PROSTUPY DO STŘEŠNÍHO PLÁŠTĚ PRO VZT, ÚT, EL, ZT JSOU OBSAHEM PROJEKTŮ JEDNOTLIVÝCH ČÁSTÍ A ROZPOČTŮ. V ROZPOČTECH TĚCHTO PROFESÍ JSOU ZAHRNUTY VEŠKERÉ MANŽETY POTŘEBNÉ PRO PROSTUPY. V PŘÍPADĚ NEJASNOSTÍ BUDE PROVEDENA KONZULTACE NA STAVBĚ!
27. NOVÁ OKNA A PROSKLENÉ HLINÍKOVÁ KONSTRUKCE BUDOU OPATŘENY VE STYKU SE ZDIVEM Z VNĚJŠÍ STRANY P–P–L PAROPROPUSTNOU FÓLIÍ S LEPÍCÍMI PRUHY, Z VNITŘNÍ STRANY PT–L PAROTĚSNOU OKENNÍ FÓLIÍ S LEPÍCÍMI PRUHY. ŠÍŘKA FOLIÍ BUDE URČENA NA STAVBĚ DLE OSAZENÍ OKEN A FASÁDY – MEZER MEZI ZDIVEM A OKENNÍM (A FASÁDNÍMI) RÁMY. PÁSKY BUDOU OSAZENY PO CELÉM OBVODĚ OKNA (PROSKL. KONSTRUKCÍ), V ROZÍCH DOJDE K PŘEKRYTÍ PÁSEK.
28. NOVÁ OKNA A PROSKLENÉ OBVODOVÉ KCE BUDOU V ÚROVNI PARAPETU POPŘ. PODLAHY PODLOŽENY TERMOIZOLAČNÍMI PROFILY Z VODĚODOLNÉHO POLYURETHANU NEOBSAHUJÍCÍHO FORMALDEHYT. PŘÍPADNÉ POTŘEBNÉ VYROVNÁNÍ A DOTEPLENÍ BUDE PROVEDENO Z XPS.
29. PARAPETY VNITŘNÍ BUDOU V PROVEDENÍ POSTFORMOVANÉ PARAPETNÍ DESKY, TL. FOLIE 0,6 MM HPL. VÝŠKA PŘEDNÍ HRANY CCA 20–30MM. PARAPETY BUDOU PROVEDENY BEZ PŘESAHU BOČNÍCH OSTĚNÍ. BOČNÍ HRANA ABS ŠÍŘKA PARAPETU BUDE OD RÁMU OKNA PO HRANU VNITŘNÍ OMÍTKY. BARVA PARAPETNÍ DESKY DLE VÝBĚRU ARCHITEKTA.
30. VNĚJŠÍ PARAPETY: SOUČÁSTÍ KONTAKTNÍHO ZATEPLOVACÍHO FASÁDNÍHO SYSTÉMU VIZ. SPECIFIKACE VNĚJŠÍ PARAPETY BUDOU PODLOŽENY AKUSTICKOU PODLOŽKOU (NAPŘ. ENKOLIT)
31. VEŠKERÉ TEPELNÉ IZOLACE (VODOROVNÉ I SVISLÉ) SOUVISEJÍCÍ S NOSNÝMI KONSTRUKCEMI BUDOU PROVEDENY Z MATERIÁLU A TL. DLE SPECIFIKACE, VIZ SKLADBY FASÁDNÍCH SYSTÉMU
32. ČELNÍ STRANY SPRCH BUDOU ZDĚNY TVÁRNICEMI Z AUTOKLÁVOVÉHO PÓROBETONU KATEGORIE I TL.100MM. STĚNA BUDOU OPATŘENY HYDROIZOLAČNÍMI STĚRKAMI DO V. 2100. KONSTRUKCE BUDOU VČ. VŠECH DOPLŇKŮ–BANZDÁŽE ROHŮ A KOUTŮ, OBLOŽENENÍ KERAMICKÝM OBKLADEM A VODOTĚSNÝM SPÁROVÁNÍM
33. "ZATEPLENÍ VŠECH INŽENÝRSKÝCH SÍTÍ PROCHÁZEJÍCÍ ANGLICKÝMI DVORKY BUDE PROVEDENO POMOCÍ TEPELNÝCH SYSTÉMOVÝCH POUZDER S FÓLIÍ.
34. KONSTRUKCE STŘECHY MUSÍ BÝT V SOULADU S ČSN 731901/NAVRHOVÁNÍ STŘECH/, ČSN 733610/NAVRHOVÁNÍ KLEMPÍŘSKÝCH VÝROBKŮ/, ČSN EN ISO 13788 (730544) TEPELNĚ VLHKOSTNÍ CHOVÁNÍ STAVEBNÍCH DÍLCŮ A STAVEBNÍCH PRVKŮ.
35. ODVODNĚNÍ STŘECH BUDE PROVEDENO VNITŘNÍMI SVODY. NA STŘEŠE BUDOU OSAZENY VYHŘÍVANÉ DVOUSTUPŇOVÉ VPUSTI S KRYCÍ HLAVOU. SPECIFIKACE VIZ. ČÁST 400_ZDRAVOTECHNIKA
36. V PŘÍPADĚ REALIZACE NOVÝCH PROSTUPŮ INŽENÝRSKÝCH SÍTÍ VE SPODNÍ STAVBĚ VÝPRAVNÍ BUDOVY, JE NUTNO TYTO ZAJISTIT TLAKOVÉ VODĚ VODOTĚSNĚ A PLYNOTĚSNĚ.
37. NOVÉ PROSTUPY INŽENÝRSKÝCH SÍTÍ BUDOU OSAZENY SYSTÉMOVÝMI MANŽETAMI PROTI TLAKOVÉ VODĚ.
38. IZOLAČNÍ BITUMENOVÉ LÍMCE PRO PROSTUP POTRUBÍ S PŘEVLEČNOU MATICÍ. KOROZIVZDORNÉ TĚSNÍCÍ PRSTENCE PRO VNĚJŠÍ PROFILY PROSTUPUJÍCÍHO POTRUBÍ OD 15 MM DO 275 MM. TĚSNÍCÍ PRVKY PROSTUPŮ ZE SPECIÁLNÍ GUMY JSOU ULOŽENY VE STAHOVACÍCH SEGMENTECH ZE ŽLUTĚ CHROMÁTOVANÉ OCELI. VE VŠECH PŘÍPADECH NOVÝCH PROSTUPŮ BUDOU POUŽITY SPECIÁLNÍ PRŮCHODKY PRO APLIKACE S PŮSOBENÍM TLAKOVÉ VODY. TĚSNÍCÍ PRSTENCE SE VKLÁDAJÍ DO KRUHOVÉHO OTVORU VE STĚNĚ OBJEKTU, KTERÝ JE MOŽNO VYTVOŘIT Z PAŽNICÍ S PŘÍRUBOU Z NEREZOVÉ OCELI (SOUČÁSTÍ DODÁVKY SYSTÉMU). SYSTÉMOVÉ PRŮCHODKY UMOŽŇUJÍ OSAZENÍ DO VYVRTANÉHO OTVORU STÁVAJÍCÍ STĚNY.
39. VE VNITŘNÍCH OBEZDĚNÝCH ŠACHTÁCH V OBJEKTU VÝPRAVNÍ BUDOVY BUDOU OSAZENY ZAŘÍZENÍ – ZVEDACÍ PLOŠINA PRO IMOBILNÍ (Z 1.NP DO 2.NP) S NOSNOSTÍ 600KG – TECH. PARAMETRY
40. V PŘÍPADĚ STAVEBNÍCH ÚPRAV (BOURÁNÍ, ZDĚNÍ AJ.) V TECHNOLOGICKÝCH MÍSTNOSTECH BUDOU PROVEDENY KOLEM TĚCHTO MÍST PROVIZORNÍ OCHRANNÉ MONTOVANÉ PŘÍČKY TAK, ABY BYLO ZABRÁNĚNO ZNEHODNOCENÍ NEBO POŠKOZENÍ TECHNOLOGICKÝCH ZAŘÍZENÍ A OVLÁDACÍCH PRVKŮ.
41. ZMĚNA MATERIÁLŮ NAVRŽENÝCH V PROJEKTU MŮŽE BÝT PROVEDENA POUZE NA ZÁKLADĚ SOUHLASU INVESTORA A GP. O ZMĚNĚ BUDE PROVEDEN ZÁPIS VE STAVEBNÍM DENÍKU. ZMĚNA MŮŽE BÝT PROVEDENA POUZE ZA PŘEDPOKLADU, ŽE NEBUDE NAVÝŠENA CENA.
42. POZOR!!! VE STAVEBNÍCH VÝKRES JSOU NAZNAČENY POUZE PROSTUPY STROPNÍMI NEBO STĚNOVÝMI KONSTRUKCEMI ROZMĚRŮ VĚTŠÍCH NEŽ ø100MM (NEBO 100x100MM). PROSTUPY MENŠÍCH ROZMĚRŮ JSOU VYZNAČENY NEBO POPSÁNY VE VÝKRESECH JEDNOTLIVÝCH PROFESÍ, NĚKTERÉ POPŘ. V KOORDINAČNÍCH VÝKRESECH.
43. PODLAHA NA HRANÁCH BUDE UKONČENA AL PODLAHOVÝMI LIŠTAMI V TL. SLINUTÉ DLAŽBY VIZ. VÝPIS PSV–DILATACE V.Č.136
44. KANÁL ELEKTROROZVODŮ VE 2.NP BUDE ODKRYT, HORNÍ DEMONTOVATELNÉ KRYTY BUDOU DOČASNĚ VYŇATY A REPASOVÁNY. BUDE PROVEDEN PRŮZKUM TECHNICKÉHO STAVU ELEKTROKANÁLU, POPŘ. JEHO OPATRNÉ OČIŠTĚNÍ ZA DOZORU SPRÁVCŮ SÍTÍ. REPASOVANÉ POKLOPY BUDOU NAVRÁCENY NA PŮVODNÍ MÍSTO. V PRŮBĚHU REPASE A PŘÍPADNÉHO ČIŠTĚNÍ KANÁLU BUDOU KABELOVÉ ROZVODY MAXIMÁLNĚ CHRÁNĚNY PŘED JEJICH POŠKOZENÍM!!!
45. VEŠKERÉ OCELOVÉ KONSTRUKCE SOUVISEJÍCÍ S PROSKLENOU FASÁDOU HALY, KTERÉ BUDOU VYUŽITY PRO NOVÉ PROSKLENÍ BUDOU ŘÁDNĚ OČIŠTĚNY PÍSKOVÁNÍM, VEŠKERÉ SVARY ZREVIDOVÁNY A PŘÍPADNĚ DOPLNĚNY. KONSTRUKCE BUDE NÁSLEDNĚ OPATŘENA ZÁKLADNÍMI A FINÁLNÍMI NÁTĚRY.
46. OCELOVÉ KONSTRUKCE STŘECHY BUDOU ROVNĚŽ OČIŠTĚNY, ZREVIDOVÁNY A OPATŘENA ZÁKLADNÍMI A FINÁLNÍMI NÁTĚRY.
47. PRO VSTUPNÍ PLATÓ BUDOU OSAZENY NOVÉ SCHODIŠŤOVÉ STUPNĚ V SPECIFIKACE VIZ. V.Č. 124 VÝPIS PODLAHOVÝCH KCÍ

SEZNAM PŘÍLOH

101 PŮDORYS 1.PP _ STÁVAJÍCÍ STAV A BOURACÍ PRÁCE
102 PŮDORYS 1.NP _ STÁVAJÍCÍ STAV A BOURACÍ PRÁCE
103 PŮDORYS 2.NP _ STÁVAJÍCÍ STAV A BOURACÍ PRÁCE
104 PŮDORYS 3.NP _ STÁVAJÍCÍ STAV A BOURACÍ PRÁCE
105 PŮDORYS STŘECHY _ STÁVAJÍCÍ STAV A BOURACÍ PRÁCE
106 ŘEZ PODÉLNÝ A–A _ STÁVAJÍCÍ STAV A BOURACÍ PRÁCE
107 ŘEZ PŘÍČNÝ B–B, B1–B1 _ STÁVAJÍCÍ STAV A BOURACÍ PRÁCE
108 ŘEZ PŘÍČNÝ C–C, D–D _ STÁVAJÍCÍ STAV A BOURACÍ PRÁCE
109 ŘEZ PŘÍČNÝ E–E, F–F _ STÁVAJÍCÍ STAV A BOURACÍ PRÁCE
110 ŘEZ PŘÍČNÝ HALOU G–G _ STÁVAJÍCÍ STAV A BOURACÍ PRÁCE
111 POHLEDY _ STÁVAJÍCÍ STAV A BOURACÍ PRÁCE
112 PŮDORYS 1.PP _ NOVÝ STAV
113 PŮDORYS 1.NP _ NOVÝ STAV
114 PŮDORYS 2.NP _ NOVÝ STAV
115 PŮDORYS 3.NP _ NOVÝ STAV
116 PŮDORYS STŘECHY _ NOVÝ STAV
117 ŘEZ PODÉLNÝ A–A _ NOVÝ STAV
118 ŘEZ PŘÍČNÝ B–B, B1–B1_ NOVÝ STAV
119 ŘEZ PŘÍČNÝ C–C, D–D _ NOVÝ STAV
120 ŘEZ PODÉLNÝ E–E, F–F, 3–3_ NOVÝ STAV
121 ŘEZ PŘÍČNÝ G–G, I–I _ NOVÝ STAV
122 ŘEZ PŘÍČNÝ H–H, I–I, J–J _ NOVÝ STAV
122.1 ŘEZY DÍLČÍ 2–2, 3–3, 4–4
123 POHLEDY _ NOVÝ STAV
124 SKLADBY PODLAHOVÝCH KONSTRUKCÍ
125 SKLADBY STŘEŠNÍCH KONSTRUKCÍ
126 SKLADBY FASÁD
127 SKLADBY PODHLEDOVÝCH KONSTRUCÍ +SDK PŘÍČEK
128 VÝPIS PSV – OBVODOVÝ PLÁŠŤ
129 VÝPIS PSV – VNITŘNÍ AL KONSTRUKCE
130 VÝPIS PSV – VNITŘNÍ DVEŘE POŽÁRNÍ, HASIČÁKY, HYDRANTY
131 VÝPIS PSV – VNITŘNÍ DVEŘE
132 VÝPIS PSV – WC PŘÍČKY
133 VÝPIS PSV – SPRCHOVÉ DVEŘE
134 VÝPIS PSV – PARAPETY
135 VÝPIS PSV – ZÁMEČNICKÉ VÝROBKY
136 VÝPIS PSV – DILATACE
137 VÝPIS PSV – KLEMPÍŘSKÉ VÝROBKY+KAMENNÉ PARAPETY
138 PODHLEDY PŮDORYS 1.PP
138.1 PODHLEDY PŮDORYS 1.NP
139 PODHLEDY PŮDORYS 2.NP
110 PODHLEDY PŮDORYS 3.NP
141 PŮDORYS 1.PP _ PROSTUPY
142 PŮDORYS 1.NP _ PROSTUPY
143 PŮDORYS 2.NP _ PROSTUPY
144 PŮDORYS 3.NP _ PROSTUPY
145 PŮDORYS STŘECHY_PROSTUPY
146 ZÁCHYTNÝ SYSTÉM NA STŘEŠE
147 VYBAVENÍ BEZBARIÉROVÝCH WC
148 ZDVIHACÍ PLOŠINA
149 DETAILY

±0,000=248,38m.n.m=PODLAHA 1.NP

KOHL ARCHITEKTI
NEMOCNIČNÍ 43/483
702 00, OSTRAVA 1
WWW.KOHLARCHITEKTI.CZ
LABUZIK@KOHLARCHITEKTI.CZ
28. ŘÍJNA 960/178
70900, OSTRAVA 1
TEL/FAX: 596955233
MOBIL: 777–334088

Stavba: Objekt:	REKONSTRUKCE VÝPRAVNÍ BUDOVY V ŽST. HAVÍŘOV
Část:	E_STAVEBNÍ ČÁST 100_STAVBA
Výkres:	ŘEZ C–C, D–D – VÝPRAVNÍ BUDOVA NOVÝ STAV
Místo stavby:	ŽELEZNIČNÍ STANICE HAVÍŘOV ŽELEZNIČÁŘŮ 2/1300, HAVÍŘOV, OKRES KARVINÁ
Objednatel stavby:	SPRÁVA ŽELEZNIČNÍ DOPRAVNÍ CESTY , STÁTNÍ ORGANIZACE DLÁŽDĚNÁ 103/7, 110 00 PRAHA 1 – NOVÉ MĚSTO
Autor:	ING. ARCH. DANIEL LABUZÍK
Odpov.proj.	ING. ARCH. DANIEL LABUZÍK
Zpracoval:	YVETTA ROHALOVÁ
Formát:	1150x420
Datum:	05/2018
Měřítko:	1:75
Zakázka:	1079_NÁDRAŽÍ HAVÍŘOV
Stupeň:	DOKUMENTACE PRO POVOLENÍ A PROVEDENÍ STAVBY

SO-01
119